



行政院勞工委員會勞工保險局 100年度深耕計畫

社會新鮮人

打造美麗人生



安心工作幸福退休
的秘方錦囊



認識勞動保障六部曲



Part 1 ➡ 觀念篇

Part 2 ➡ 進入職場停、看、聽

Part 3 ➡ 覈實申報投保薪資與提繳工資

Part 4 ➡ 失業保障篇

Part 5 ➡ 儲蓄未來篇

Part 6 ➡ 勞動生涯保障篇

Part 7 ➡ 捍衛勞動權益篇



Part 1

觀念篇

職場人生的 第一份保障與靠山



社會新鮮人，看過來！



一、勞工保險

陪你渡過不可預知的人生風險

二、就業保險

別讓暫時的失業
阻卻了你前進的腳步

三、可攜式的退休金

退休金個人專戶可讓
你安心接受不同工作
的挑戰

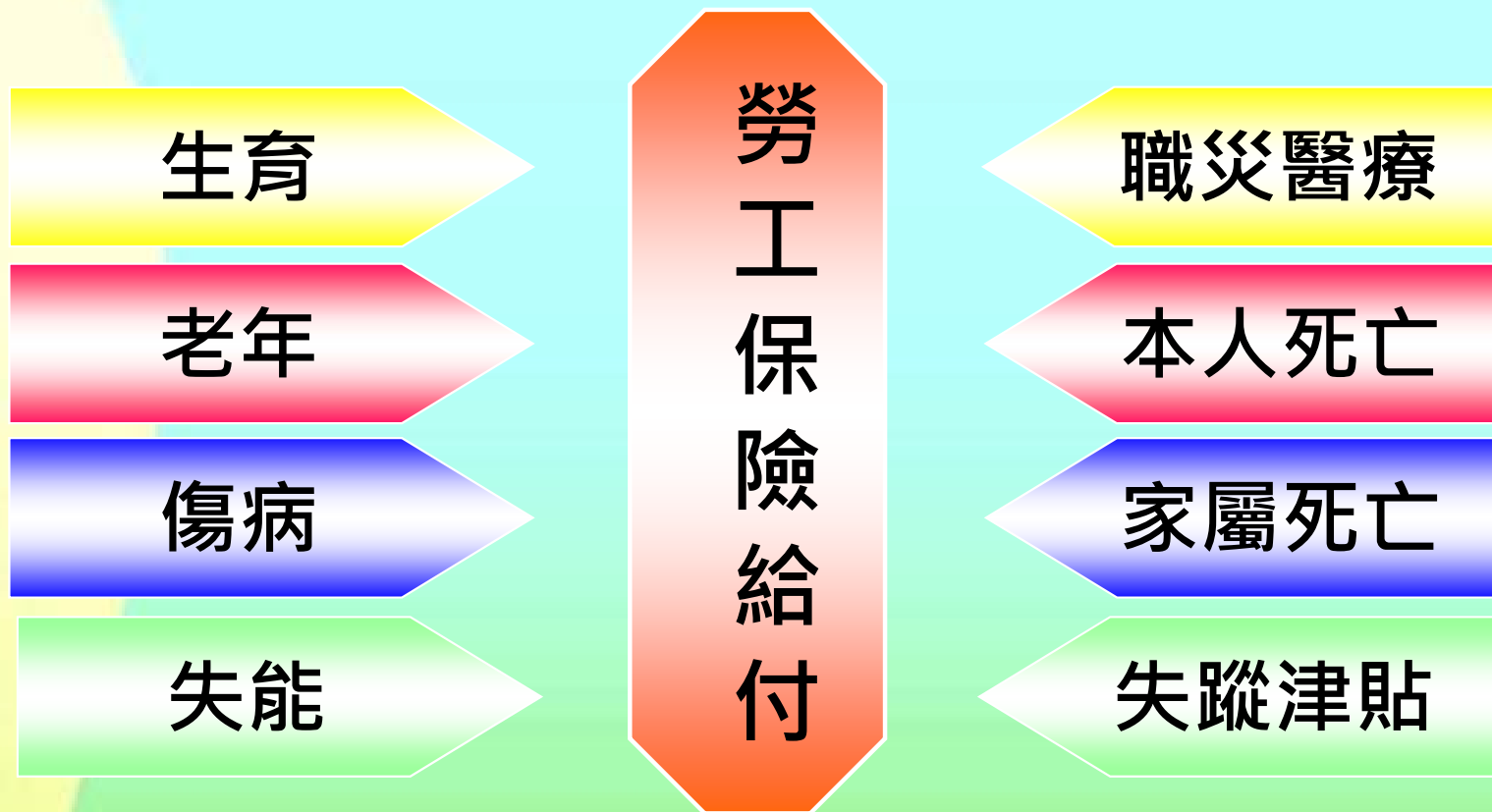

勞保年金自98年1月1日起施行，除了將「殘廢給付」名稱改為「失能給付」外，失能、老年及死亡三種給付更增加了年金的選擇，也就是「**老年年金**」、「**失能年金**」和「**遺屬年金**」三種給付。

就
業
保
險

失業給付

職業訓練生活津貼

提早就業獎助津貼

健保費補助

育嬰留職停薪津貼



身體障害生活津貼

職業病生活津貼

職業訓練生活津貼

殘廢補助

職
災
保
護

職災勞工死亡家屬補助

器具補助

看護補助

死亡補助

國民年金保險

老年年金

遺屬年金

身心障礙年金

喪葬給付





Part 2

進入職場停、看、聽

提醒新鮮人關心自己的
勞保、就保及退休金權益

請

注

意



5人以上公司都要強制參加勞保



報到第一天，公司就要幫你加保。



即使是工讀生或計時人員，也要加勞、就保。



5人以下公司可以自願方式申報員工參加勞保。



老闆不能要求受僱勞工到職業工會辦理參加勞保。



請

注

意

Bureau of Labor



15~65歲本國員工公司都要強制參加就保

- ▶ 5人以下公司仍要幫你加保。
- ▶ 離職退保前3年參加就業保險年資滿1年以上始得申請失業給付。
- ▶ 如未於公司加保失業時無法領取失業給付。





就職時要特別注意 公司的勞、就保及退休金制度

請

注

意

- ▶ 公司每個月必須幫你提繳不低於工資總額6%退休金。
- ▶ 公司在薪水內扣除勞工退休金是不合法的！
- ▶ 未滿5人的公司可自願加保勞保，但必須強制參加就保及提繳勞工退休金。



要如何確認公司是否幫你投保及提繳退休金？

方法一【薪資單看仔細】

檢查薪資單，是不是有【勞保自行負擔的金額】及【雇主提繳退休金金額】欄位

方法二【查詢紀錄】

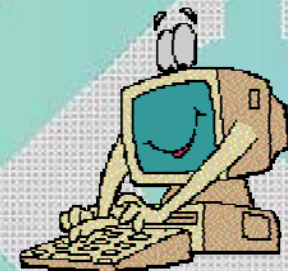



發現公司沒有投保
或提繳怎麼辦？



▶ 可以書面具名向勞保局提出檢舉。



▶ 勞保局收到後，會調查公司是否有加保及提繳退休金，並依法辦理。



▶ 請放心，處理過程不會洩露你的身份。



Part 3

覈實申報投保薪資 與提繳工資

投保薪資、提繳工資大補帖
高薪低報小心權益受損



勿聽信錯誤資訊，以免因小失大



【提醒一】

投保薪資以多報少，少繳保險費的同時，
將損失更多的勞退新制退休金

實際的薪水	低報的投保薪資	個人保險費每月可少繳	勞工退休金每月將少領取
43,900元	17,280元	399 元	1597元

【提醒二】

覈實申報投保薪資，才能保障一家大小生活！

看看以多報少的結果



【案例 1】

實際的薪水 (3年和6個月平均月投保薪資)	低報的投保薪資 (3年和6個月平均月投保薪資)	實領職災死亡給付	覈實申報可領取
43,900元	17,280元	77萬多元	197萬多元

【案例 2】



	低報實領	覈實申報可領取	大幅縮水
勞保老年一次給付 (假設請領45個月)	77萬多元	197萬多元	229萬元
勞工退休金	71萬元	180萬元	

(含本金及收益，假設提撥率為6%、收益率為4%)

國立聯合大學 生涯發展輔導室

Bureau of Labor Insurance

保險費應繳多少錢？退休金應提繳多少錢？

1 勞保保險費



月投保薪資 $\times 6.5\% \times 20\%$

2 就保保險費

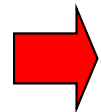

月投保薪資 $\times 1\% \times 20\%$

3 勞工退休金

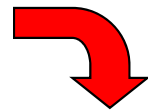

雇主強制提繳 = 月提繳工資 $\times (\geq) 6\%$

勞工自願提繳 = 月提繳工資 $\times (\leq) 6\%$



如果老闆有低報或多扣繳的情形：

1. 請儘速向人事單位反映查明
2. 或是檢具自己的薪資單，**向勞保局申訴**。

如果公司低報
怎麼辦？





Part 4

失業保障篇

就業保險與國民年金保險
保障你的基本生活

就業保險給付



失業了怎麼辦？

給付項目	給付標準
失業給付	發給60%的平均月投保薪資，最多請領6個月，離職退保當時年滿45歲或領有社政主管機關核發之身心障礙證明者最多請領9個月
提早就業獎助津貼	按尚未請領失業給付金額的50%，一次核發
職業訓練生活津貼	發給60%的平均月投保薪資，最高核發6個月
健保費補助	領取失業給付或職業訓練生活津貼之給付末日當月 (失業勞工及其眷屬)
育嬰留職停薪津貼	同一子女，父母各得請領最長6個月，合計最長12個月

申請失業給付或職業訓練生活津貼期間
有受其扶養之無工作收入眷屬者最多加
給給付20%



Bureau of Labor Insurance

國立聯合大學 職涯發展輔導室

那些人應該參加國民年金

年滿25歲，在國內設有戶籍的社會新鮮人於進入職場之前、轉換工作中及未準備就業，在未參加軍、公教、勞保、農保期間，應參加國民年金。



勞保局會比對社政資料，被保險人無須向勞保局申報加保或退保。

國民年金保險的4種給付



給付項目	給付標準
老年年金	年滿65歲時可以領取。
身心障礙年金	最少按月發給4,000元。
喪葬給付	一次發給5個月喪葬給付。
遺屬年金	最少按月發給3,000元。

充 電 站



積欠工資墊償制度



► 勞基法規定：公司倒閉欠薪時，勞工可以向勞工保險局
申請積欠工資墊償。 **Bureau of Labor Insurance**



Part 5

儲蓄未來篇

享受退休時的 三重保障

Bureau of Labor Insurance

國立聯合大學 職涯發展輔導室

三層制的老年經濟安全責任制度

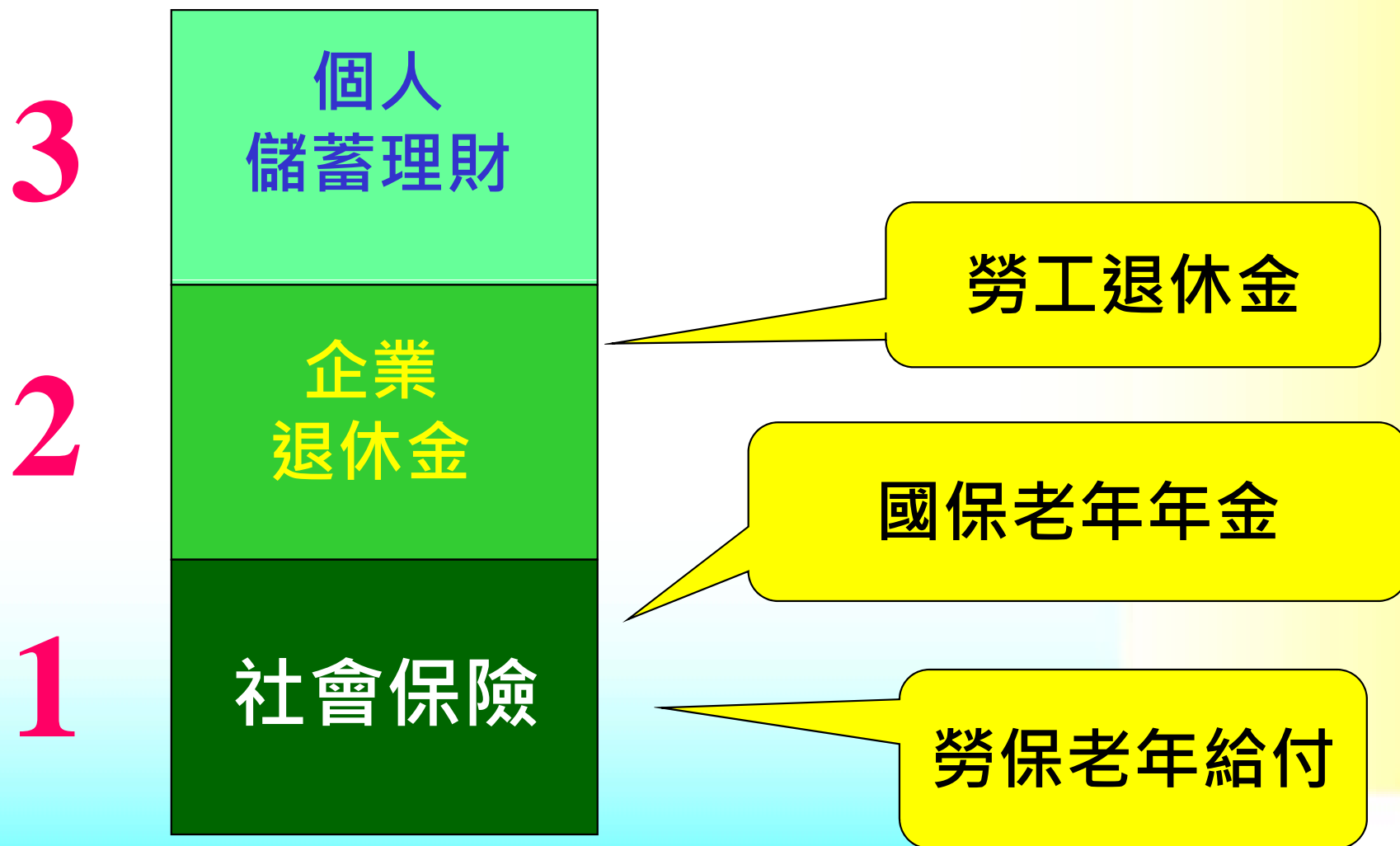

Bureau of Labor Insurance



第一筆退休保障--- 勞保老年給付

◆三種請領方式



一次請領老年給付



「平均月投保薪資」 × 「給付月數」
年金施行前有保險年資且退職時符合規定者始得選擇

老年年金

(保險年資滿15年)

1. (平均月投保薪資 × 勞保年資 × 0.775%) + 3,000元
2. 平均月投保薪資 × 勞保年資 × 1.55% , 二者擇優發給



98年1月1日年金施行日起

老年一次金

(保險年資未滿15年)

1. 「平均月投保薪資」 × 「給付月數」。
2. 滿1年發給1個月，超過60歲最多以5年計。



第二筆退休保障--- 勞工退休金

- ▶ 只要年滿60歲，**不管是否仍在職**，皆可把個人專戶裡累積的退休金和收益領出來養老。
- ▶ 領取退休金後繼續工作，**雇主仍應提繳退休金**，勞工領取退休金及其收益之次數，**1年以1次為限**。

【提醒一】

退休前如遭雇主依法定事宜資遣時，雇主仍應發給資遣費。



【提醒二】



勞工於請領退休金前死亡者，得由其遺屬或指定請領人請領一次退休金。



第三筆退休保障--- 國保老年年金

被保險人或曾參加國民年金保險者，於年滿65歲時，可以依下列方式擇優按月領取：

- ▶ A式： $\text{月投保金額} \times \text{保險年資} \times 0.65\% + 3,000\text{元}$
- ▶ B式： $\text{月投保金額} \times \text{保險年資} \times 1.3\%$

【提醒一】

未繳費者，勞保局暫時不予支付保險給付。

【提醒二】

逾10年未繳之保險費及利息，不得請求補繳，且不得計入保險年資。

【提醒三】

有欠繳保險費逾10年不計入保險年資情事、發生保險事故前1年期間，有保險費未繳納情形、領取相關社會福利津貼或已領取相關社會保險老年給付等情形，不得選擇A式。



Part 6

其他勞動生涯保障篇

為你撐起
勞動生涯保護傘

Bureau of Labor Insurance

國立聯合大學 職涯發展輔導室

其他勞工保險給付



女性勞工生產時

受傷或生病時

不幸死亡時

失蹤不明時

給付項目	給付標準
生育給付	平均月投保薪資給付 1 個月
傷病給付	50% 平均月投保薪資（職災領 70%），按日計算
失能給付	(1)失能一次金 或 (2)失能年金（失能程度達「終身無工作能力」者）
死亡給付	(1)家屬死亡: 領 1.5 至 3個月 (2)本人死亡: (遺屬年金或遺屬津貼) + 喪葬津貼
失蹤津貼	70% 平均月投保薪資



注意職場安全，職業災害多重保障

職災傷病、失能及死亡給付 給予比普通事故再加成的保障

職災勞工保護法補助 身體障害生活津貼、職業病生活津貼
職業訓練生活津貼、看護補助
器具補助、職災勞工死亡家屬補助

職災就診 免除健保部分負擔

預防職業病健康檢查 檢查費用由勞保局支付

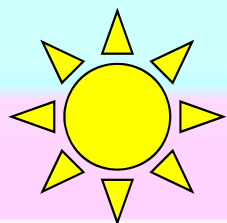
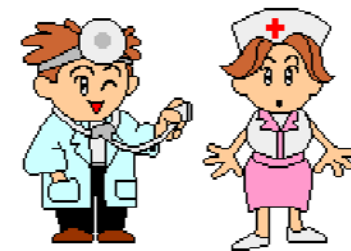

**未加保之職災勞工亦受職災勞工保護法保障
並可申請死亡或殘廢補助**

Bureau of Labor Insurance

Part 7

捍衛勞動保障篇

懂得越多保障越多
查詢管道報你知



【提醒一】

年資越長，老年給付請領金額越多。



【提醒二】

投保年資可累計，不必擔心中斷。



【提醒三】

記得定期查詢投保及退休金提繳情形，
瞭解有無異常。

Bureau of Labor Insurance

多樣化查詢投保紀錄的管道



一、電話

02-23961266 轉分機 3111
412-1111轉123 #

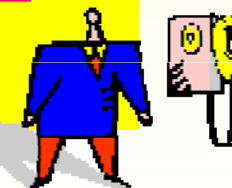

二、臨櫃

本人親臨或委託他人

三、書面

四、網路

用自然人憑證查詢
用勞動保障卡查詢

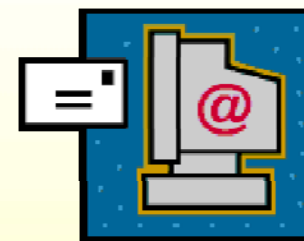

五、ATM

用勞動保障卡查詢

Bureau of Labor Insurance



輕鬆掌握自己的退休金專戶 勞退新制三種方式任你查！



自然人憑證
網路查詢



臨櫃

勞動保障卡
ATM查詢

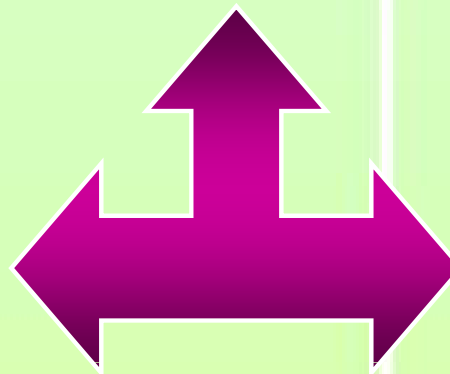

一張可終身保障的勞動保障卡



查我的退休金

卡方便

-----可以向哪些銀行申請？

銀 行	服 務 專 線
土 地	(02)2314-6633
台 新	(02)2655-3355
玉 山	(02)2182-1313
台北富邦	0800-007-889

Bureau of Labor Insurance

國立聯合大學 職涯發展輔導室

勞動保障卡

5 大 特 色

1 勞保異動資料查詢及個人退休金專戶查詢、對帳功能

2 結合金融功能，一卡多用途

3 免費申請

4 個人退休金資料具有保密性

5 個人退休金百分百的安全性

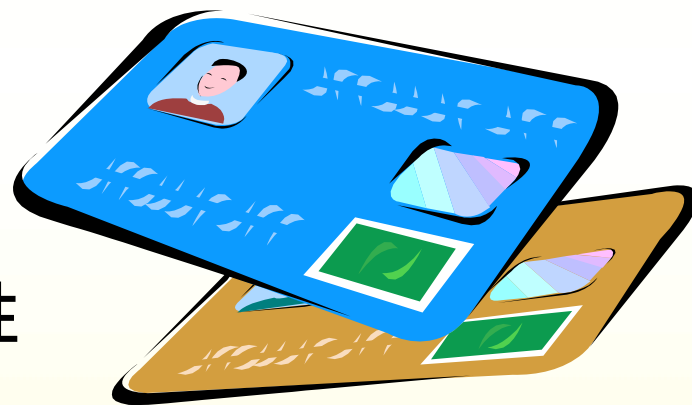



申請給付自己來 小心陷阱，不要誤信勞保黃牛

總局服務地點：台北市中正區10013羅斯福路1段4號

電話服務中心：(02) 2396-1266 (共100線)

語音答詢服務專線：0800-078-777 (共32線)

服務時間：週一至週五8:30~17:30

網址：www.bli.gov.tw



歡迎洽詢各辦事處

Bless You



成功生活 樂在工作

相伴一生的朋友-----



勞

工

保

險

局

製作

國立聯合大學 職涯發展輔導室

Bureau of Labor Insurance